PLAN OGÓLNY MIASTA I GMINY PIŃCZÓW

CZĘŚĆ GRAFICZNA UZASADNIENIA

Skala 1:10 000

1 000 0 1 000 2 000 3 000 4 000 m

N

OZNACZENIA LINIOWE USTALONYCH GRANIC ADMINISTRACYJNYCH

- Granica gminy Pińczów
- Granica miasta Pińczów
- Granica obrębu ewidencyjnego
- Granica działki ewidencyjnej

OZNACZENIA TERENÓW O RÓŻNYM PRZEZNACZENIU I ZASADACH ZAGOSPODAROWANIA
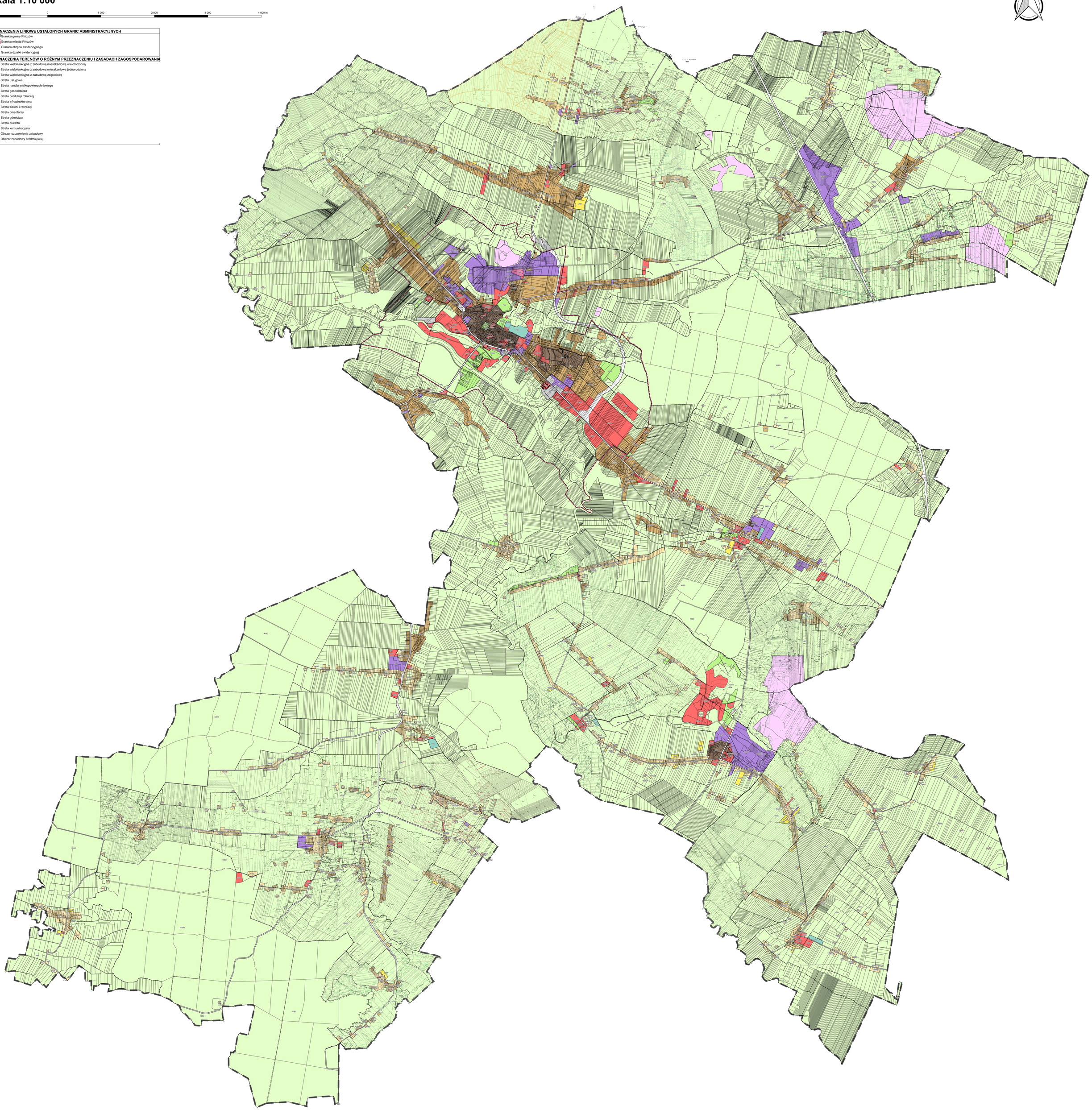
- MW Strefa wielofunkcyjna z zabudową mieszkaniową wielorodzinną
- MJ Strefa wielofunkcyjna z zabudową mieszkaniową jednorodzinną
- MZ Strefa wielofunkcyjna z zabudową zagrodową
- US Strefa usługowa
- SW Strefa handlu wielkopowierzchniowego
- SP Strefa gospodarcza
- SR Strefa produkcji rolniczej
- SI Strefa infrastrukturalna
- ZN Strefa zieleni i rekreacji
- SC Strefa cmentarzy
- SG Strefa górnictwa
- SO Strefa otwarta
- SK Strefa komunikacyjna
- Obszar uzupełnienia zabudowy
- Obszar zabudowy śródmiejskiej