

RZUT II PIĘTRA
PROJEKT
SKALA 1 : 100

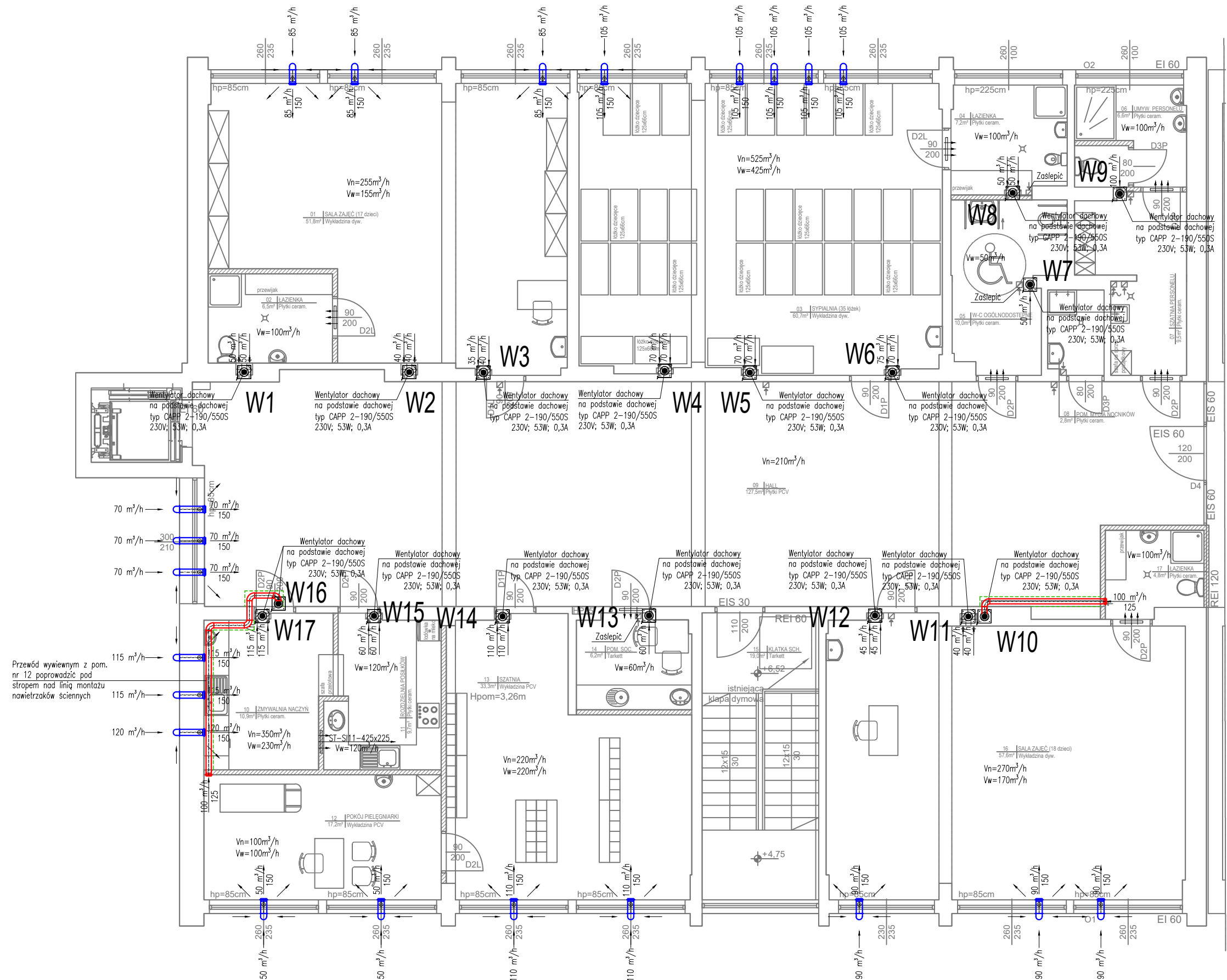

OZNACZENIA:

- Nawietrzak ścienny z grzałką typ NOG-S-150A Qg=305W; 230V; 3,5A
- Kanał wentylacyjny wywiewny o przekroju kołowym
- Zawór wentylacyjny wywiewny
- Kratki transferowe/podcięcie w drzwiach
- Obudowy kanałów wentylacyjnych np. z płyt GK

UWAGI:

1. Dla wentylatorów W1-W6, W8, W11, W12 podstawy dachowe wykonać tak, aby objęły po dwa kanały wentylacyjne

 Grzegorz Makowski 28-100 Busko-Zdrój ul. Wojska Polskiego 2 tel. 505 830 433	INWESTOR: Gmina Pińczów ul. 3 Maja 10 28-400 Pińczów	
	Imię i nazwisko / Upr.	PODPIS:
PROJEKTOWAŁA: mgr inż. Agnieszka Kantor Upr. SWK/0082/PBS/21		OBIEKT: Przebudowa oraz zmiana przeznaczenia części pomieszczeń szkoły podstawowej nr 2 w Pińczowie na żłobek
SPRAWDZIŁA: mgr inż. Angelika Garbuzik Upr. SWK/0079/PWBS/21		ADRES: nr ew. dz. 82/3, 82/4, 135/2. ul. 7 Źródeł 7, 28-400 Pińczów
DATA: 12. 2023 r.	TYTUŁ RYSUNKU: RZUT II PIĘTRA - Instalacja wentylacji	SKALA: 1:100
		NR RYS: 05