







OZNACZENIA:

	- Instalacja wody zimnej
	- Instalacja wody ciepłej
P1 	- Istniejący pion wody ciepłej i zimnej
H1 	- Istniejący pion wody hydrantowej
25x2,5/20x2,5	- oznaczenie średnicy pionu do pierwszego piętra /do drugiego piętra

UWAGI:

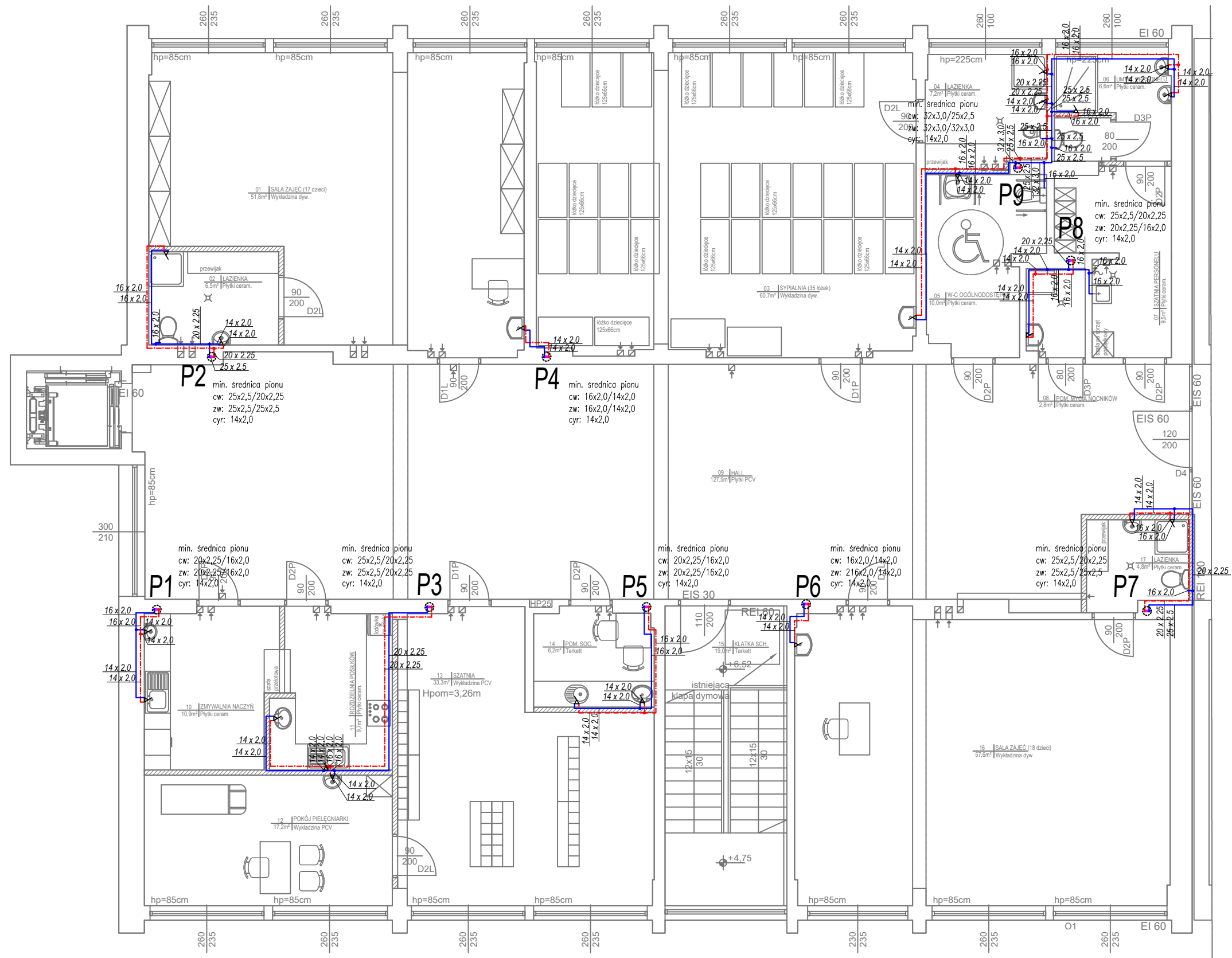
1. Należy wymienić piony c.w.u.
2. Rzeczywistą trasę prowadzenia instalacji ustalić na budowie. Zmiany nanieść na projekcie powykonawczym.
3. Przed wykonywaniem robót należy sprawdzić lokalizację istniejących pionów i możliwość wpięcia.



	Grzegorz Makowski 28-100 Busko-Zdrój ul. Wojska Polskiego 2 tel. 505 630 433		INWESTOR: Gmina Pińczów ul. 3 Maja 10 28-400 Pińczów	
	Imię i nazwisko / Upr. PROJEKTOWAŁA: mgr inż. Agnieszka Kantor Upr. SWK/0082/PBS/21 SPRAWDZIŁA: mgr inż. Angelika Garbuzik Upr. SWK/0079/PWBS/21		PODPIS: OBIEKT: Przebudowa oraz zmiana przeznaczenia części pomieszczeń szkoły podstawowej nr 2 w Pińczowie na żłobek	
	DATA: 12. 2023 r.		ADRES: nr ew. dz. 82/3, 82/4, 135/2. ul. 7 Żródeł 7, 28-400 Pińczów	
TYTUŁ RYSUNKU: RZUT II PIĘTRA - Instalacja wody ciepłej i zimnej		SKALA: 1:100		NR RYS: 03