

Elewacja południowo-zachodnia

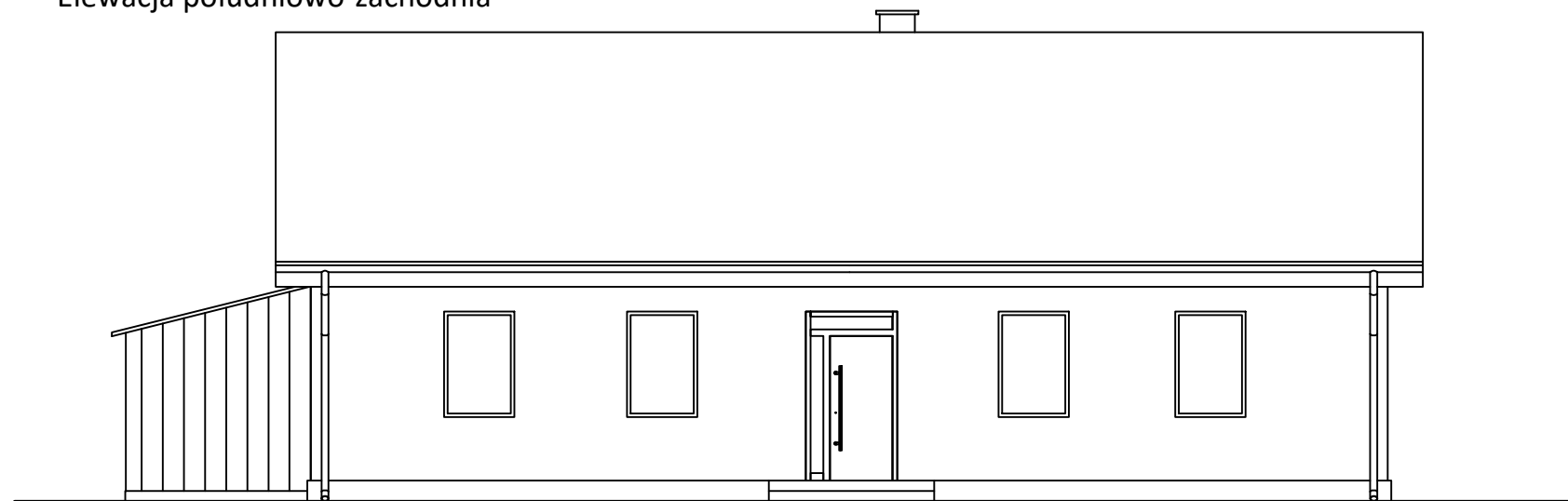

Elewacja północno-wschodnia

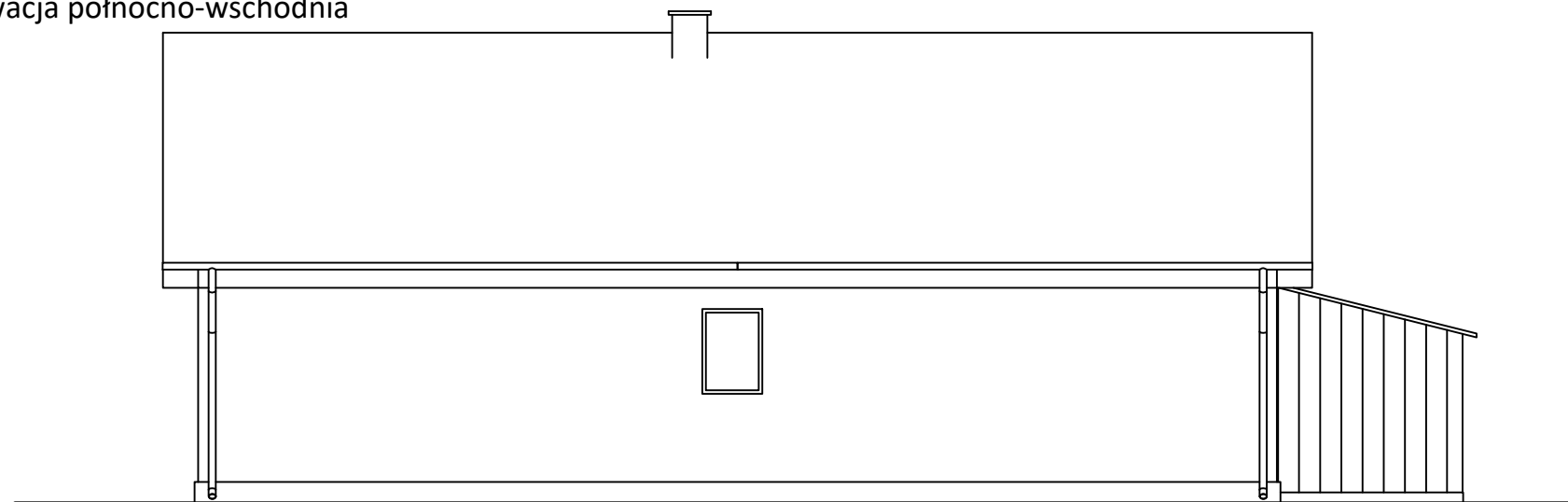

Elewacja południowo-wschodnia

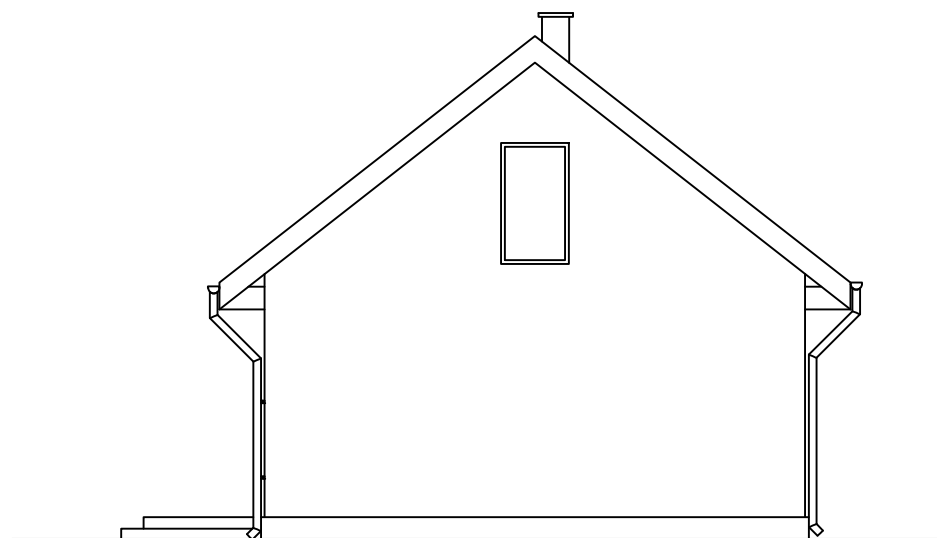

Elewacja północno-zachodnia

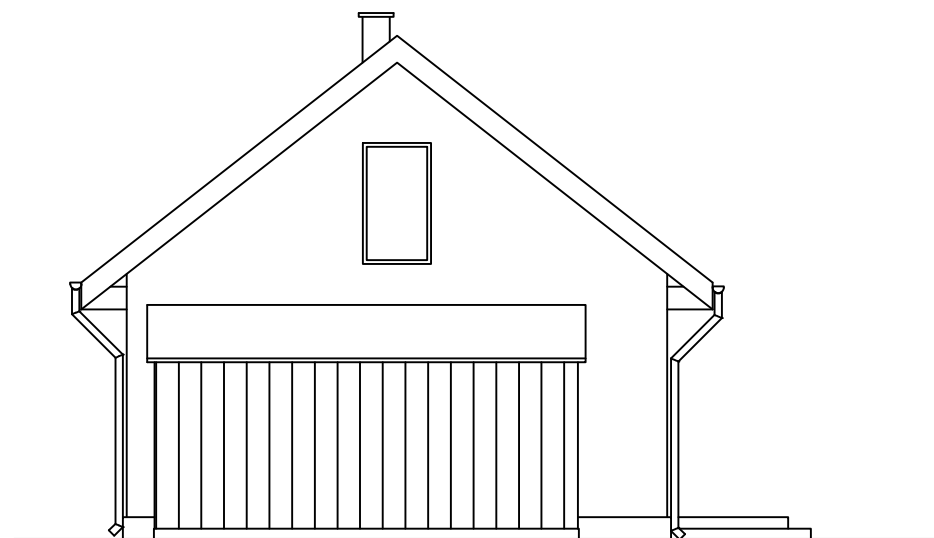

UWAGA:  
Wymiary podano w [cm]  
Rzędne podano w [m]

# ELEWACJE Skala 1:100

## Zmiana przeznaczenia budynku na potrzeby świetlicy wiejskiej

INWESTOR: **GMINA Pińczów**  
**ul. 3 Maja 10**  
**28-400 Pińczów**

WYKONAWCA:  
ul. Skibińskiego 13  
25-819 Kielce  
tel. 886 720 094  
e-mail: biuro@projekt-technika.pl  
www.projekt-technika.pl

**PROJEKT-TECHNIKA Sp.j.**  
**PROJEKT  
TECHNIKA**

### AUTORZY OPRACOWANIA:

Funkcja	Imię i nazwisko	Uprawnienia budowlane	Podpis
Projektant	mgr inż. arch. Paweł Czarnecki	Uprawnienia nr 171/SWOKK/2013 do projektowania bez ograniczeń w specjalności architektonicznej	
Asystent	mgr inż. Łukasz Czerwik	-----	
	mgr inż. arch. Piotr Czajkowski	-----	
Sprawdzający	-----	-----	
Skala:	1:100		Branża: INWENTARYZACJA
Temat:	Elewacje		Nr rys.:
Data opracowania projektu: Listopad 2021			I/INW/03